



## TARIFFARIO TAXI

Riferimento normativo: **DELIBERAZIONE DELLA GIUNTA CAPITOLINA N. 252 del 16 Luglio 2024**

La tariffa massima del Servizio Taxi è una tariffa tassametrica unica progressiva valida in tutto il territorio comunale, a base multipla in funzione del chilometraggio e del tempo di espletamento del singolo servizio. Sono inoltre fissate tariffe predeterminate come da specifico paragrafo successivo. Gli operatori di trasporto Taxi sono obbligati al rilascio delle ricevute.

### **IMPORTO CORSA STANDARD (ai sensi della Delibera dell'Autorità di Regolazione dei Trasporti n. 46/2022)**

percorso di 5 km con sosta/attesa di 5 minuti (non consecutivi) effettuato in un giorno feriale da parte di un utente privo di bagagli € 13,10

**TARIFFA PROGRESSIVA (IMPORTI SINGOLI SCATTI)** € 0,10

### **QUOTA FISSA DI PARTENZA**

- Quota fissa di partenza nei giorni feriali da lunedì al venerdì (dalle ore 6:00 alle ore 22:00) € 3,50
- Quota fissa di partenza nei giorni di sabato e festivi (dalle ore 6:00 alle ore 22:00) € 5,00
- Quota fissa di partenza notturna (dalle ore 22:00 alle ore 6:00) € 7,50

### **TARIFFA ORARIA**

Scatto a tempo applicabile per velocità inferiore a 20 km/h 32,00 €/h

### **TARIFFA TASSAMETRICA UNICA PROGRESSIVA**

- T1: per velocità > 20 km/h 1,31 €/km
- T2: per velocità > 20 km/h 1,42 €/km
- T3: per velocità > 20 km/h 1,70 €/km

La prima progressione tassametrica T1 si applica fino al cumulo di ulteriori € 7,00 come indicato sul tassametro oltre la quota fissa di partenza; da questo momento scatta la seconda progressione tariffaria T2 fino al cumulo di ulteriori € 25,00; a seguire scatta la terza progressione tariffaria T3 sino al termine del servizio.

### **CORSA MINIMA**

Tutti i giorni, h24 € 9,00

**Il corrispettivo per la corsa minima è da intendersi a corsa e non a passeggero;** si applica a tutti i servizi di trasporto Taxi ad eccezione della corsa minima da e per **Aeroporto di Fiumicino** verso e da destinazioni fuori le Mura Aureliane e da e per **Aeroporto di Ciampino** verso e da destinazioni fuori le Mura Aureliane o Tariffe predeterminate. Al termine della corsa con importo inferiore al corrispettivo previsto per la corsa minima, quando il tassametro verrà posizionato su "cassa", dovrà indicare automaticamente l'importo di € 9,00. Il tassametro nella posizione di cassa non potrà in ogni caso effettuare scatti ulteriori né a tempo né a chilometri. Non concorrono al raggiungimento del valore della corsa minima tutti i supplementi previsti che, pertanto, si sommano ulteriormente a tale importo.

### **CORSA MINIMA AEROPORTO DI CIAMPINO**

Tutti i giorni, h24 € 25,00

**Il corrispettivo per la corsa minima Aeroporto di Ciampino è da intendersi a corsa e non a passeggero.** Si applica a tutte le corse con punto di prelevamento dell'utente nell'Aeroporto di Ciampino per destinazioni per cui non è prevista tariffa predeterminata e viceversa. Concorrono al raggiungimento del valore della corsa minima tutti i supplementi previsti che, pertanto, non si sommano ulteriormente a tale importo.

### **CORSA MINIMA AEROPORTO DI FIUMICINO**

Tutti i giorni, h24 € 35,00

**Il corrispettivo per la corsa minima Aeroporto di Fiumicino è da intendersi a corsa e non a passeggero.** Si applica a tutte le corse con punto di prelevamento dell'utente nell'Aeroporto di Fiumicino per destinazioni per cui non è prevista tariffa predeterminata e viceversa. Concorrono al raggiungimento del valore della corsa minima tutti i supplementi previsti che, pertanto, non si sommano ulteriormente a tale importo. La corsa minima NON si applica per le corse dall'Aeroporto di Fiumicino alle sedi degli Uffici delle aziende, alle strutture aeroportuali e hotel ricadenti nel territorio del sedime aeroportuale e viceversa.

### **TARIFFE AGEVOLATE**

**È fissato uno sconto del 10% sull'importo indicato dal tassametro nei seguenti casi:**

- Corse per gli ospedali pubblici romani
- Per i giovani in uscita dalle discoteche il venerdì e il sabato previa idonea convenzione con i gestori di pubblici locali
- Cittadini con età superiore a 70 anni e/o titolari di CUDE (Contrassegno Unificato Disabili Europeo): l'applicazione di tali sconti è subordinata all'adozione di un successivo provvedimento operativo adottato dall'Amministrazione Capitolina.

**È fissato uno sconto del 15% sull'importo indicato dal tassametro nel seguente caso:**

- Per le donne sole che usufruiscono del servizio nelle ore notturne (ore 22.00 - 6.00)

Le tariffe agevolate non sono cumulabili tra loro e non si applicano agli importi dovuti per:

- 1) tutte le corse minime sopra indicate
- 2) le corse a tariffa predeterminata
- 3) le corse con origine o destinazione aeroporti e porti.

## TARIFFA MASSIMA

- **corse per e da aeroporto di Fiumicino:** le corse in cui il punto di prelevamento dell'utente sia all'interno del G.R.A., con destinazione l'Aeroporto di Fiumicino e viceversa, non potranno superare l'importo di € 80,00. Concorrono al raggiungimento del valore di tale importo massimo tutti i supplementi previsti che, pertanto, non si sommano ulteriormente a tale importo.

## SUPPLEMENTI

- **Bagaglio:** il primo è gratuito. Per ogni successivo con dimensioni superiori a cm 35x25x50: € 1,00
- **Passeggeri:** fino a quattro passeggeri, tariffe ordinarie come indicate nel presente tariffario. Dal quinto passeggero in poi, per vetture con capienza superiore a n. 4 passeggeri: € 5,00 per ogni passeggero eccedente il quarto
- **Corse con luogo di prelevamento differente da quello di inizio del servizio:** per le corse in cui il punto di prelevamento dell'utente sia localizzato entro il G.R.A. e tale luogo non coincida con l'inizio del servizio poiché originato da chiamata tramite la centrale radio, un'applicazione informatica o attraverso la postazione telefonica agli stazionamenti, al momento della presa a bordo del passeggero, la somma imputabile all'utente non può eccedere la quota fissa di partenza (Feriale, Sabato e Festiva o Notturna) più € 5,00. Se, all'arrivo al luogo di prelevamento, il tassametro indica un importo superiore a quanto anzidetto, è fatto obbligo per l'operatore di trasporto Taxi di comunicare immediatamente al passeggero che la differenza tra il corrispettivo riportato sul tassametro e quello che sarà effettivamente richiesto sulla base del presente Tariffario, sarà detratto al termine della corsa. In caso di ritardo del cliente rispetto al tempo dichiarato di arrivo, tale procedura non si applica e vale quanto indicato sul tassametro.

L'importo del servizio sarà quello indicato dal tassametro a fine corsa. A tale importo si aggiungono, ove presenti, i supplementi: bagagli, eventuali passeggeri dal quinto in poi. Gli eventuali supplementi verranno quindi sommati all'importo della corsa individuato dal tassametro, tranne nei casi previsti dal presente tariffario.

## TARIFFE PREDETERMINATE

Le tariffe predeterminate sono comprensive di tutti i supplementi ad eccezione del supplemento dal quinto passeggero in poi. Le tariffe predeterminate sono comprensive di eventuali pedaggi autostradali.

Tali tariffe si applicano per percorsi diretti con un punto di prelevamento dell'utente e un punto di arrivo dello stesso senza alcuna deviazione o sosta.

Per le corse a tariffa predeterminata esclusivamente aventi origine nel territorio di Roma Capitale e non viceversa, con inizio del servizio originato da chiamata tramite la centrale radio, un'applicazione informatica o attraverso la postazione telefonica agli stazionamenti, con un'attesa massima di 10 minuti dal tempo dichiarato di arrivo del taxi all'indirizzo di prelevamento dell'utente, oltre tale limite si applica la tariffazione tassametrica.

In tutti i casi nei quali il prelevamento dell'utente è effettuato senza attesa superiore ai 10 minuti il tassista spegnerà il tassametro al momento della salita a bordo dei clienti.

• Dall'Aeroporto di Fiumicino all'interno Mura Aureliane e viceversa	€ 55,00
• Dall'Aeroporto di Fiumicino a Ciampino Aeroporto e viceversa	€ 55,00
• Dall'Aeroporto di Fiumicino alla Stazione Tiburtina e viceversa	€ 60,00
• Dall'Aeroporto di Fiumicino alla Stazione Ostiense e viceversa	€ 50,00
• Dall'interno delle Mura Aureliane al Porto di Civitavecchia e viceversa	€ 150,00
• Dall'Aeroporto di Fiumicino a Civitavecchia - Porto e viceversa	€ 130,00
• Dall'Aeroporto di Fiumicino a Castello della Magliana - Parco dei Medici e viceversa	€ 31,00
• Dall'Aeroporto di Fiumicino a Nuova Fiera di Roma e viceversa	€ 26,00
• Da Ostia Lido Centro a Fiumicino Isola Sacra	€ 24,00
• Da Ostia Lido Centro a Fiumicino Paese	€ 30,00
• Dall'Aeroporto di Ciampino all'interno Mura Aureliane e viceversa	€ 40,00
• Dall'Aeroporto di Ciampino all'Aeroporto di Fiumicino e viceversa	€ 55,00
• Dall'Aeroporto di Ciampino alla Stazione Tiburtina e viceversa	€ 40,00
• Dall'Aeroporto di Ciampino alla Stazione Ostiense e viceversa	€ 40,00

## ULTERIORI INFORMAZIONI

Ulteriori informazioni relative ai servizi Taxi in ordine a segnalazioni (modulistica e invio ai competenti uffici), incentivi proposti da Roma Capitale, oggetti smarriti, ecc. sono disponibili sul sito [www.comune.roma.it](http://www.comune.roma.it) sezione **Mobilità e Trasporti, NCC – Taxi e Botticelle per i fruitori**.

L'ufficio responsabile del procedimento è Roma Capitale Dipartimento Mobilità Sostenibile e Trasporti sito in Roma via Capitan Bavastro n. 94 Ufficio Relazioni con il Pubblico Tel. +39 06.6710.70721 - 06.6710.70722

E-mail: [mobilita@comune.roma.it](mailto:mobilita@comune.roma.it) - Pec: [protocollo.mobilitatrasporti@pec.comune.roma.it](mailto:protocollo.mobilitatrasporti@pec.comune.roma.it)

## RECLAMI

Eventuali reclami potranno essere inoltrati all'indirizzo pec [protocollo.mobilitatrasporti@pec.comune.roma.it](mailto:protocollo.mobilitatrasporti@pec.comune.roma.it) compilando la modulistica disponibile sul sito [www.comune.roma.it](http://www.comune.roma.it) sezione **Mobilità e Trasporti, NCC – Taxi e Botticelle per i fruitori** unitamente al documento di identità dell'utente.



## TAXI RATES

Regulatory reference: **RESOLUTION OF THE CAPITOLINE COUNCIL NO. 252 of 16 July 2024**

The highest fare to be applied by the Taxi Service is a single progressive taximetric fare valid throughout the municipal area, on a multiple basis depending on the mileage and the time it takes to complete the individual service. Predetermined fees are also set as per the following paragraphs. All Taxi Service drivers are obligated to issue receipts.

### STANDARD RIDE AMOUNT (pursuant to Transport Regulation Authority Resolution no. 46/2022)

5 km route with a 5-minute stop/wait (non-consecutive) made on a weekday by a user without luggage € 13,10

**PROGRESSIVE RATE (COST OF EACH TAXIMETER TICK)** € 0,10

### FIXED STARTING FEE

- Fixed fee from point of departure on weekdays from Monday to Friday (from 6:00 am to 10:00 pm) € 3,50
- Fixed fee from point of departure on Saturday, Sunday and public holidays (from 6:00 am to 10:00 pm) € 5,00
- Fixed fee from point of departure at night (from 10:00 pm to 6:00 am) € 7,50

### HOURLY FARE

Timed tick on the meter applied at speeds of less than 20 km/h: 32,00 €/h

### SINGLE PROGRESSIVE TAXIMETRIC TARIFF

- T1: at speeds > 20 km/h 1,31 €/km
- T2: at speeds > 20 km/h 1,42 €/km
- T3: at speeds > 20 km/h 1,70 €/km

The taximeter shifts from T1 to T2 when the initial fixed fare on the taximeter has clocked up a further €7.00, from that time onwards the T2 fare is applied until a further €25.00 have been clocked up, from then on, the third fare, T3, is applied until the end of the journey.

### MINIMUM SET FEE

Applicable every day of the week, 24 hours a day € 9,00

**The minimum set fee is per ride and not per passenger;** applies to all Taxi transport services with the exception of the minimum journey to and from **Fiumicino Airport** to and from destinations outside the Aurelian Walls and to and from **Ciampino Airport** and from destinations outside the Aurelian Walls or predetermined fares. At the end of the ride with an amount lower than that provided for the minimum ride, when the meter indicates "cassa"(cash) the meter must automatically indicate the amount of € 9,00. The taximeter indicating "cassa"(cash) will not be able to add further increments either by time or by kilometer. All the supplements provided do not contribute to reaching the value of the minimum journey and, therefore, are added to this amount.

### MINIMUM FARE FROM CIAMPINO AIRPORT

Applicable every day of the week, 24 hours a day € 25,00

**The minimum fare from Ciampino Airport is per ride and not per passenger.** This applies to all journeys where the user is picked-up at Ciampino Airport for destinations for which there is no predetermined fare and vice versa. All the surcharges provided for contribute to reaching the value of the minimum fare which, therefore, do not add up further to this amount.

### MINIMUM FARE FROM FIUMICINO AIRPORT

Applicable every day of the week, 24 hours a day € 35,00

**The minimum fare from Ciampino Airport is per ride and not per passenger.** This applies to all journeys with a pick-up point for the user at Fiumicino Airport for destinations for which there is no predetermined fare and vice versa. All the surcharges provided for contribute to reaching the value of the minimum fare which, therefore, do not add up further to this amount. The minimum fare does NOT apply for journeys from Fiumicino Airport to the offices of the companies, airport facilities and hotels falling within the territory of the airport grounds and vice versa.

### DISCOUNT RATES

**A 10% discount is applied on the amount indicated by the taximeter in the following cases:**

- Journeys to Roman public hospitals
- For young people leaving discos on Fridays and Saturdays subject to a suitable agreement with the managers of public premises
- Citizens over 70 years of age and/or CUDE (European Disabled People's Card) holders: The application of these discounts is subject to the adoption of a subsequent operational measure adopted by the Capitoline Administration.

**A fixed discount of 15% is applied on the amount indicated by the taximeter in the following case:**

- For single women who use the service at night (10.00 pm - 6.00 am)

Discounted Fares cannot be combined with each other and do not apply to the amounts due for:

- 1) All the minimum journeys indicated above
- 2) Journeys at a predetermined rate
- 3) Journeys with origin or destination at airports and ports

### MAXIMUM FARE

• **for trips to and from Fiumicino airport:** the trips where the user's pick-up point is within the G.R.A., with destination Fiumicino Airport and vice versa, cannot exceed the amount of € 80.00. All the supplements provided contribute to reaching the value of this maximum amount and, therefore, do not add up further to this amount.

### SUPPLEMENTAL FEES

- **Luggage:** the first piece of luggage is free. For each subsequent item larger than 35x25x50 cm: € 1,00
- **Passengers:** up to four passengers, ordinary fares as indicated in this price list. From the fifth passenger onwards, for cars with a capacity of more than 4 passengers: € 5.00 for each additional passenger over the original four
- **Journeys with a pick-up place other than that of the start of the service:** for journeys in which the user's pick-up point is located within the G.R.A. and which does not coincide with the start of the service because it originates from a call through the radio exchange, app or through the telephone station at the stations, at the time of the passenger's pick-up on board, the amount attributable to the user cannot exceed the fixed starting fee (Weekday, Saturday, Sunday and Holidays or Night rates) plus € 5.00. In the event of arrival with a taximeter showing an amount exceeding this limit, the taxi driver is obliged to inform the user at the time of taking on board the passenger that the difference between the arrival amount exceeding the above limit will be deducted at the end of the ride. In the event of a delay by the customer with respect to the declared time of arrival, this maximum limit will no longer be valid and the amount indicated by the taximeter will apply.

The amount of the service will be the one indicated by the taximeter at the end of the ride. To this amount are added, where present, the following supplements: luggage, any passengers from the fifth onwards.

Any surcharges will then be added to the amount of the ride identified by the taximeter, except in the cases provided for in this price list.

### PREDETERMINED FARES

The predetermined fares are all-inclusive of all supplements except for the supplement from the fifth passenger onwards. The predetermined rates include any motorway tolls.

These rates apply for direct routes with a pick-up point for the user and a point of arrival for the same without any detour or stop. For journeys at a predetermined rate exclusively originating in the territory of Roma Capitale and not vice versa, with the start of the service originating from a call through the radio exchange, app or through the telephone station at the stations, with a maximum wait of 10 minutes from the declared time of arrival of the taxi at the user's pick-up address, beyond this limit the taximetric fare applies.

In all cases in which the user is picked up without waiting for more than 10 minutes, the taxi driver will turn off the taximeter when customers board.

• From Fiumicino Airport to the Aurelian Walls and vice versa	€ 55,00
• From Fiumicino Airport to Ciampino Airport and vice versa	€ 55,00
• From Fiumicino Airport to Tiburtina Station and vice versa	€ 60,00
• From Fiumicino Airport to Ostiense Station and vice versa	€ 50,00
• From inside the Aurelian Walls to the Port of Civitavecchia	€ 150,00
• From Fiumicino Airport to Civitavecchia - Port	€ 130,00
• From Fiumicino Airport to Castello della Magliana - Parco dei Medici and vice versa	€ 31,00
• From Fiumicino Airport to Nuova Fiera di Roma and vice versa	€ 26,00
• From Ostia Lido Centro to Fiumicino Isola Sacra	€ 24,00
• From Ostia Lido Centro to the town of Fiumicino	€ 30,00
• From Ciampino Airport to the Aurelian Walls and vice versa	€ 40,00
• From Ciampino Airport to Fiumicino Airport and vice versa	€ 55,00
• From Ciampino Airport to Tiburtina Station and vice versa	€ 40,00
• From Ciampino Airport to Ostiense Station and vice versa	€ 40,00

### FURTHER INFO

Further information on Taxi services in terms of reports (forms and sending to the competent offices), incentives proposed by Roma Capitale, lost property, etc., are available on the website [www.comune.roma.it](http://www.comune.roma.it) the **Mobility and Transport, NCC – Taxi and Botticelle sections for users**.

The office responsible for the procedure is Roma Capitale Department of Sustainable Mobility and Transport located in Rome via Capitan Bavastro n. 94 Public Relations Office Tel. +39 06.6710.70721 - 06.6710.70722

E-mail: [mobilita@comune.roma.it](mailto:mobilita@comune.roma.it) - pec: [protocollo.mobilitatrasporti@pec.comune.roma.it](mailto:protocollo.mobilitatrasporti@pec.comune.roma.it) .

### COMPLAINTS

Any complaints can be forwarded to the certified email address [protocollo.mobilitatrasporti@pec.comune.roma.it](mailto:protocollo.mobilitatrasporti@pec.comune.roma.it) by filling in the forms available on the website [www.comune.roma.it](http://www.comune.roma.it) the **Mobility and Transport, NCC – Taxi and Botticelle section for users together with the user's ID**.



## TARIFAS DE TAXI

Referencia normativa: **RESOLUCIÓN DE LA JUNTA MUNICIPAL DEL CAPITOLIO DE ROMA N. 252 del 16 de julio de 2024**

La tarifa máxima del Servicio de Taxi es una tarifa única progresiva indicada por el taxímetro y válida en todo el territorio municipal, con una base múltiple en función del kilometraje y tiempo de realización de cada servicio. También se establecen tarifas predeterminadas incluidas en el apartado específico que se indica a continuación. Los operadores de transporte en Taxi están obligados a expedir recibos.

### IMPORTE DE UN VIAJE ESTÁNDAR (de conformidad con la Resolución nº46/2022 de la Autoridad Reguladora del Transporte italiana)

Recorrido de 5 km con una parada/espera de 5 minutos (no consecutivos) realizado en un día laborable por un usuario sin equipaje € 13,10

**TARIFA PROGRESIVA (INCREMENTOS INDIVIDUALES)** € 0,10

#### CUOTA FIJA INICIAL

- Cuota fija de salida en los días laborables (desde las 6.00 a las 22.00 horas) € 3,50
- Cuota fija de salida los sábados y días festivos (desde las 6.00 a las 22.00 horas) € 5,00
- Cuota fija de salida nocturna (desde las 22.00 a las 6.00 horas) € 7,50

#### TARIFA POR HORA

Contabilización de tiempo aplicable a velocidades inferiores a 20 km/h: 32,00 €/h

#### TARIFA DEL TAXÍMETRO ÚNICA PROGRESIVA

- T1: para velocidades > 20 km/h 1,31 €/km
- T2: para velocidades > 20 km/h 1,42 €/km
- T3: para velocidades > 20 km/h 1,70 €/km

La primera tarifa T1 se aplica hasta la acumulación de 7,00 euros adicionales, indicados en el taxímetro, además de la tarifa fija inicial; a partir de este momento, se aplica la segunda tarifa T2 hasta la acumulación de 25,00 euros más; a ésta le sigue la tercera tarifa T3 hasta que termine el servicio.

#### RECORRIDO MÍNIMO

Diario, h24 € 9,00

**La tarifa mínima se considera por trayecto y no por pasajero;** se aplica a todos los servicios de transporte en Taxi a excepción de la tarifa mínima desde y hasta el **Aeropuerto de Fiumicino** a y desde destinos fuera de las Murallas Aurelianas, y desde y hasta el **Aeropuerto de Ciampino** a y desde destinos fuera de las Murallas Aurelianas o zonas con Tarifas Predeterminadas. Al final de un trayecto con un importe inferior a la tarifa mínima, cuando el taxímetro se pone en modalidad de "caja", el taxímetro debe indicar automáticamente el importe de 9€. En cualquier caso, el taxímetro en modalidad de "caja" no podrá contabilizar más, ni en tiempo ni en kilómetros. Ningún recargo está incluido en el valor del viaje mínimo y, por lo tanto, los recargos se añaden a este importe.

#### RECORRIDO MÍNIMO DEL AEROPUERTO DE CIAMPINO

Diario, h24 € 25,00

**La tarifa para el trayecto mínimo Aeropuerto de Ciampino es por trayecto y no por pasajero.** Se aplica a todos los trayectos con punto de recogida del usuario en el Aeropuerto de Ciampino a destinos para los que no existe una tarifa predeterminada y viceversa. Todos los recargos están incluidos en el valor del viaje mínimo y, por lo tanto, no se suman a este importe.

#### RECORRIDO MÍNIMO DEL AEROPUERTO DE FIUMICINO

Diario, h24 € 35,00

**La tarifa para el trayecto mínimo Aeropuerto de Fiumicino se considera por trayecto y no por pasajero.** Se aplica a todos los viajes con punto de recogida del usuario en el aeropuerto de Fiumicino a destinos para los que no existe una tarifa predeterminada y viceversa. Todos los recargos se incluyen para alcanzar el valor del viaje mínimo y, por lo tanto, no se suman a este importe. Esta tarifa mínima NO se aplica a los trayectos desde el aeropuerto de Fiumicino hasta las oficinas de empresas, instalaciones aeroportuarias y hoteles situados dentro del recinto aeroportuario y viceversa.

#### TARIFAS REDUCIDAS

**Se prevé un descuento del 10% aplicable al importe indicado por el taxímetro en los siguientes casos:**

- Viajes a los hospitales públicos de Roma
- Para los jóvenes que salgan de las discotecas los viernes y sábados, previo acuerdo con los responsables de los locales.
- Ciudadanos mayores de 70 años y/o titulares de Tarjeta Europea de Estacionamiento para personas con movilidad reducida: la aplicación de estos descuentos está sujeta a la adopción de una medida operativa posterior adoptada por la Administración Municipal de Roma.

**Se prevé un descuento del 15% aplicable al importe indicado por el taxímetro en el siguiente caso:**

- Para las mujeres solas que utilicen el servicio por la noche (de 22.00 a 6.00 horas)

Todas las tarifas reducidas no son acumulables y no se aplican a los importes debidos por:

- 1) Todos los trayectos mínimos indicados anteriormente
- 2) Trayectos con tarifa predeterminada
- 3) Trayectos con aeropuertos y puertos como origen o destino.



### TARIFA MÁXIMA

- **trayecto para y desde el Aeropuerto de Fiumicino:** los recorridos en los que el punto de recogida del usuario se encuentre dentro del G.R.A., con destino al Aeropuerto de Fiumicino y viceversa, no podrán superar los 80,00 euros. Todos los recargos previstos contribuirán al valor de este importe máximo y, por lo tanto, no se añadirán al mismo.

### SUPLEMENTOS/RECARGOS

- **Equipaje:** la primera pieza es gratuita. Por cada pieza adicional de un tamaño superior a 35x25x50 cm: € 1,00
- **Pasajeros:** hasta cuatro pasajeros, tarifas ordinarias según lo indicado en este listado de tarifas. Desde el quinto pasajero en adelante, para vehículos con capacidad para más de cuatro pasajeros: €5,00 por cada pasajero que exceda de cuatro
- **Recorridos con punto de recogida diferente del punto de inicio del servicio:** para los recorridos en los que el punto de recogida del usuario esté situado dentro del G.R.A. y dicho punto no coincida con el inicio del servicio por originarse por medio de una llamada al centro de radiocontrol, de una aplicación informática o a través del puesto telefónico de las estaciones de taxi, en el momento de la recogida del viajero el importe a cargo del usuario no podrá exceder a la tarifa fija de salida (Laborables, Sábados y Festivos o Nocturnos) en 5,00 euros más. En caso de llegada con un taxímetro que indique un importe superior a este límite, el taxista está obligado a informar al pasajero que la diferencia entre el importe de llegada del taxímetro y aquel mencionado en el Listado de Tarifas se deducirá al final del trayecto. En caso de retraso del cliente respecto a la hora de llegada declarada, dejará de aplicarse este límite y se aplicará el importe indicado por el taxímetro.

El importe del servicio será el que indique el taxímetro al final del trayecto. A este importe se añadirán, en su caso, los suplementos: equipaje, pasajeros eventuales a partir del quinto pasajero. Los posibles recargos se añadirán entonces al importe de la tarifa identificada por el taxímetro, salvo en los casos previstos en el presente listado de tarifas.

### TARIFAS PREDETERMINADAS

Las tarifas predeterminadas incluyen todos los suplementos excepto el suplemento a partir del quinto pasajero en adelante. Las tarifas predeterminadas incluyen los peajes de las autopistas. Estas tarifas se aplican a las rutas directas con un punto de recogida del usuario y un punto de entrega del usuario sin desvíos ni paradas. Para los viajes con tarifa predeterminada con origen exclusivamente en el territorio de Roma y no viceversa, con inicio del servicio a través de una llamada al centro de radiocontrol, de una aplicación informática o a través del puesto telefónico de las estaciones de taxi, con una espera máxima de 10 minutos a partir de la hora declarada de llegada del taxi a la dirección de recogida del usuario; superado este límite, se aplica la tarificación con taxímetro. En todos los casos en que se recoja al usuario sin esperar más de 10 minutos, el taxista apagará el taxímetro cuando los clientes suban al taxi.

• Del aeropuerto de Fiumicino a las Murallas Aurelianas y viceversa	€ 55,00
• Del Aeropuerto de Fiumicino al Aeropuerto de Ciampino y viceversa	€ 55,00
• Del aeropuerto de Fiumicino a la estación Tiburtina y viceversa	€ 60,00
• Del aeropuerto de Fiumicino a la estación Ostiense y viceversa	€ 50,00
• Desde el interior de las Murallas Aurelianas hasta el Puerto de Civitavecchia	€ 150,00
• Del Aeropuerto de Fiumicino a Civitavecchia - Puerto	€ 130,00
• Del Aeropuerto de Fiumicino al Castello della Magliana - Parco dei Medici y viceversa	€ 31,00
• Del Aeropuerto de Fiumicino a la Nuova Fiera di Roma y viceversa	€ 26,00
• De Ostia Lido Centro a Fiumicino Isola Sacra	€ 24,00
• De Ostia Lido Centro a Fiumicino Paese	€ 30,00
• Del aeropuerto de Ciampino a las Murallas Aurelianas y viceversa	€ 40,00
• Del Aeropuerto de Ciampino al Aeropuerto de Fiumicino y viceversa	€ 55,00
• Del Aeropuerto de Ciampino a la estación Tiburtina y viceversa	€ 40,00
• Del Aeropuerto de Ciampino a la estación Ostiense y viceversa	€ 40,00

### MÁS INFORMACIÓN

Para más información sobre los servicios de Taxi en cuanto a denuncias (formularios y envío a las oficinas competentes), incentivos propuestos por Roma Capitale, objetos perdidos, etc., consulte la página web [www.comune.roma.it](http://www.comune.roma.it) sección **Movilidad y Transporte, NCC - Taxis para usuarios**.

La oficina responsable del procedimiento es Roma Capitale Departamento Movilidad Sostenible y Transportes situada en Roma en via Capitan Bavastro n. 94, Oficina de Relaciones Públicas, Tel. +39 06.6710.70721 - 06.6710.70722

E-mail: [mobilita@comune.roma.it](mailto:mobilita@comune.roma.it) – E-mail certificado: [protocollo.mobilitaltrasporti@pec.comune.roma.it](mailto:protocollo.mobilitaltrasporti@pec.comune.roma.it).

### QUEJAS

Las reclamaciones pueden enviarse a la dirección de e-mail certificado [protocollo.mobilitaltrasporti@pec.comune.roma.it](mailto:protocollo.mobilitaltrasporti@pec.comune.roma.it), rellenando los formularios disponibles en la página web [www.comune.roma.it](http://www.comune.roma.it) sección **Movilidad y Transporte, NCC - Taxis para usuarios y adjuntando el documento de identidad del usuario**.

## MURA AURELIANE

LA MURALLA AURELIANA | THE AURELIAN WALLS

Area compresa all'interno del seguente confine in senso orario | Zona dentro del siguiente límite en sentido horario | Area within the following clockwise boundary:

Piazzale Flaminio, Viale del Muro Torto, Piazzale Brasile, Corso d'Italia, Piazza Fiume, Corso d'Italia, Piazzale di Porta Pia, Viale del Policlinico, Piazza della Croce Rossa, Viale Castro Pretorio, Viale San Martino della Battaglia, 5 Piazza Indipendenza, Via Solferino (carreggiata sinistra direzione Largo di Villa Peretti), Viale E. De Nicola (carreggiata sinistra direzione Largo di Villa Peretti), Piazza dei Cinquecento, Via Giolitti, sottovia della Stazione Termini in corrispondenza di Via Alfredo Cappellini, Via Marsala, Piazzale Sisto V, Via di Porta S. Lorenzo, Piazzale Porta S. Lorenzo, Piazzale Tiburtino, Via di Porta Labicana, sottovia in corrispondenza di Viale dello Scalo di S. Lorenzo, Piazza di Porta Maggiore, Piazzale Labicano, Via Casilina, Viale Castrense, Piazzale Appio, Via Sannio, Via Farsalo, Piazzale Ipponio, Via Ipponio, Piazzale Metronio, Viale Metronio, Via delle Mura Latine, Porta San Sebastiano, Viale di Porta Ardeatina, Largo G. Chiarini, Viale di Porta Ardeatina, Piazzale Ardeatino, Viale di Porta Ardeatina, Piazza di Porta S. Paolo, Via Persichetti, Piazzale Ostiense, Viale del Campo Boario, tratto di Mura Aureliane fino a Lungotevere Testaccio, Largo G. Battista Marzi, Lungotevere Testaccio (fino a Piazza dell'Emporio), Ponte Sublicio, Piazza di Porta Portese, Piazzale Portuense, Viale delle Mura Portuensi, Largo Bernardino da Viale A. Saffi, Viale delle Mura Gianicolensi, Via G. Berchet, Viale delle Mura Gianicolensi, Piazzale Aurelio, Via di S. Pancrazio, Via Aurelia Antica, Via di Villa Betania, Via N. Piccolomini, Via S. Lucio, Via S. Adeodato, Via Sabiniano, Via S. Damaso, Via Gregorio VII fino a Via S. Silverio, Via Gregorio VII, Piazza Pio XI, Via Anastasio II, Via Cipro, Via Frà Albenzio, Piazza S. Maria delle Grazie, Via Vittor Pisani (da Piazza S. Maria delle Grazie a Piazzale degli Eroi), Piazzale degli Eroi, Via Andrea Doria, Largo Trionfale, Viale delle Milizie, Piazza delle Cinque Giornate, Ponte Matteotti, Lungotevere A. da Brescia, Via Luisa di Savoia, Piazzale Flaminio.

## ROMA CENTRO - CONFINI DELLE MURA AURELIANE

ROMA CENTRO - CONFINES DE LA MURALLA AURELIANA | CENTRAL ROME - OUTER LIMITS OF THE AURELIAN WALLS

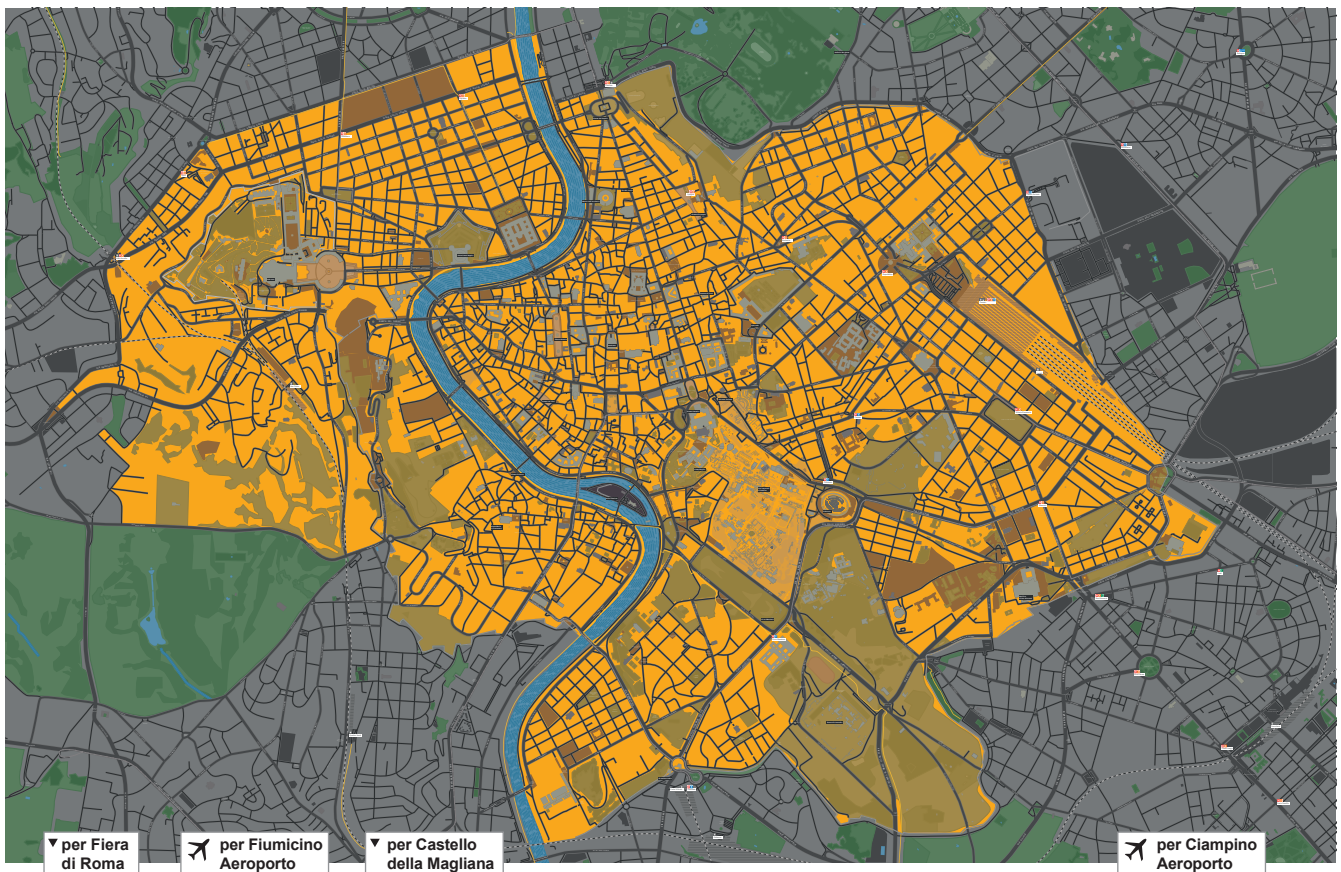

I confini delle Mura Aureliane sono quelli previsti dalla deliberazione della Giunta Comunale n. 493 del 6 settembre 2006

The Aurelian Walls have been designated as the outer limit by Rome City Council Resolution n.493 dated 6 September, 2006

Los confines de la Muralla Aureliana son los previstos por el acuerdo de la Junta Municipal núm.493, de 6 de septiembre de 2006

## CASTELLO DELLA MAGLIANA - PARCO DEI MEDICI

CASTILLO DE LA MAGLIANA - PARCO DEI MEDICI | MAGLIANA CASTLE - PARCO DEI MEDICI

Area compresa all'interno del seguente confine | Zona comprendida dentro de los siguientes límites | Area within the following boundary:

circonvallazione occidentale – Via Generale Amedeo Mecozzi – Viale Alessandro Marchetti – via della Magliana – via Luigi Ercole Morselli – viale Castello della Magliana – viale parco de Medici – viale Salvatore Rebecchini – circonvallazione meridionale